

Plan de repérage des vues

Maitre d'ouvrage Soufflet Agriculture Quai du Général Sarraill - BP12 10402 Nogent sur Seine cedex	Projet de construction d'un silo RD 935 - 45310 Saint Péray la Colombe	N° plan 01
		Phase FAI
ANAU architectes	Atelier Nogentais d'Architecture & d'Urbanisme D. FEVRE - J.L. GAUCHER 40, Av. du Général de Gaulle - BP8 10402 Nogent sur Seine cedex tél : 03.25.39.84.34 fax : 03.25.39.81.55 anau@anau-architectes.com www.anau-architectes.com	Echelle
	Perspective Vue A	Date 15/05/2019
		Ref. 2051-19

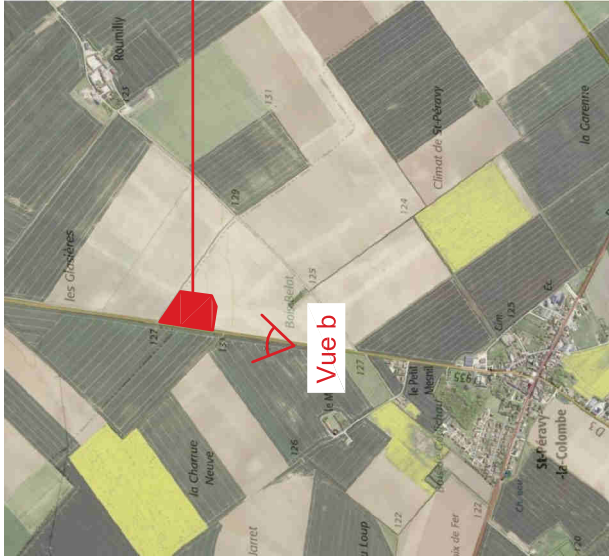

<div>Maitre d'ouvrage</div> <div>Soufflet Agriculture</div> <div>Quai du Général Sarraill - BP12</div> <div>10402 Nogent sur Seine cedex</div>	Projet de construction d'un silo		N° plan	02
	<div><div><div>ANAU</div><div>architectes</div></div><div>Atelier Nogentais d'Architecture & d'Urbanisme</div><div>D. FEVRE - J.L. GAUCHER</div><div>40, Av. du Général de Gaulle - BP8</div><div>10401 Nogent sur Seine cedex</div><div>tél : 03.25.39.61.45</div><div>fax : 03.25.39.61.45</div><div>anau@anau-architectes.com</div><div>www.anau-architectes.com</div></div>	RD 935 - 45310 Saint Péraavy la Colombe	Phase	FAI
		Perspective Vue B	Echelle	
			Date	15/05/2019
			Ref.	2051-19

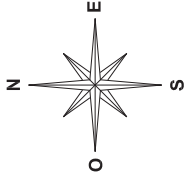
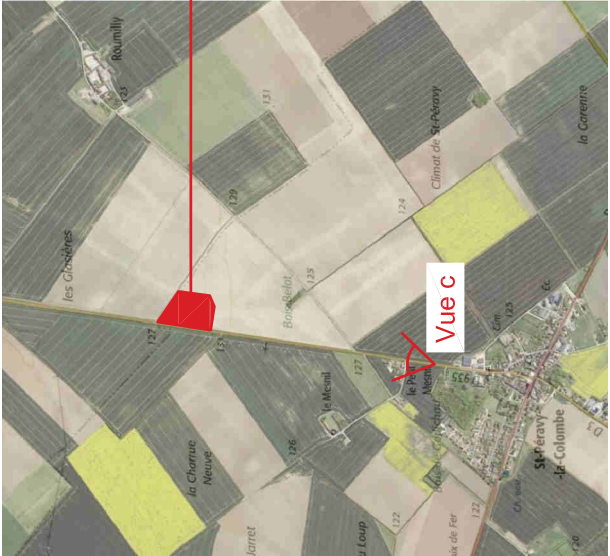

Plan de repérage des vues

Maitre d'ouvrage Soufflet Agriculture Quai du Général Sarrail - BP12 10402 Nogent sur Seine cedex	Projet de construction d'un silo RD 935 - 45310 Saint Péray la Colombe	N° plan 03
		Phase FAI
ANAU architectes	Atelier Nogentais d'Architecture & d'Urbanisme D. FEVRE - J.L. GAUCHER 40, Av. du Général de Gaulle - BP8 10402 Nogent sur Seine cedex tél : 03.25.35.84.24 fax : 03.25.35.81.55 anau@anau-architectes.com www.anau-architectes.com	Echelle
		Date 15/05/2019
	Perspective Vue C	Ref. 2051-19